

**Agenzia del Territorio**  
**CATASTO FABBRICATI**  
Ufficio Provinciale di  
**Macerata**

Dichiarazione protocollo n. MC0084671 del 16/03/2011.

Planimetria di u.i.u. in Comune di Porto Recanati

Via Montarice

oiv.

Identificativi Catastali:

Sezione:

Foglio: 12

Particella: 1301

Subalterno: 52

Compilata da:  
Zagaglia Sandro

Iscritto all'albo:  
Ingegneri

Prov. Ancona

N. 00432

Scheda n. 1

Scala 1:200

### PIANO TERRA

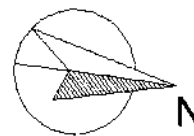
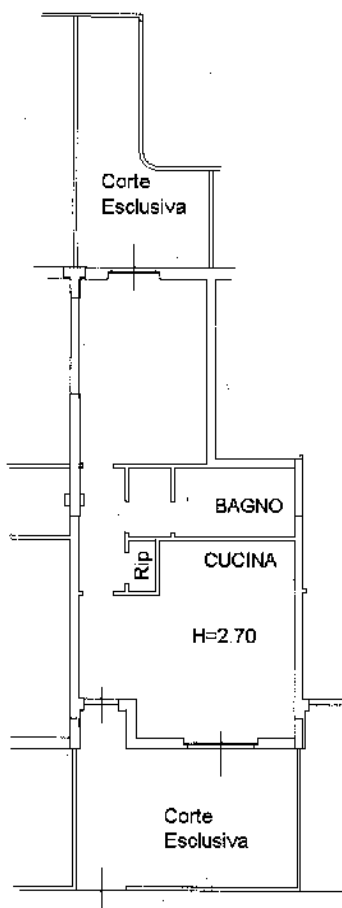

Catasto dei Fabbricati - Simazione al 28/08/2013 - Comune di PORTO RECANATI (G919) - < Foglio: 12 Particella: 1301 - Subalterno: 52 >  
VIA MONTARICE piano: T;

Ultima Planimetria in atti

**Agenzia del Territorio  
CATASTO FABBRICATI  
Ufficio Provinciale di  
Macerata**

Dichiarazione protocollo n. MC0084671 del 16/03/2011	
Planimetria di u.i.u. in Comune di Porto Recanati	
Via Montarice	civ.
Identificativi Catastali: Sezione: Foglio: 12 Particella: 1301 Subalterno: 21	Compilata da: Zagaglia Sandro Iscritto all'albo: Ingegneri Prov. Ancona N. 00432

Scheda n. 1      Scala 1:200

### PIANO PRIMO SOTTOSTRADA

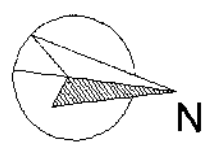
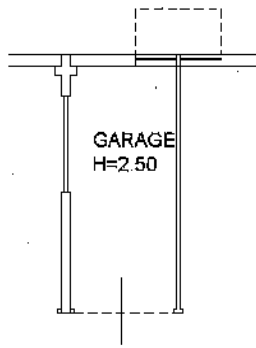

Catasto dei Fabbricati - Situazione al 28/08/2013 - Comune di PORTO RECANATI (09919) - Foglio: 12 Particella: 1301 - Subalterno: 21 - VIA MONTARICE piano: S1;

Ultima Planimetria in atti